



Prijzen vanaf € 4.483.750 tot € 4.846.500

Referentienummer: 8417501



— Exclusieve villa's en bouwgronden aan de Magere Schorre —

Project, Magere Schorre 36, 8300 Knokke-Heist

8300 Knokke-Heist

Aan de rand van het prestigieuze Zoute, vlak bij de befaamde Royal Zoute Golf Club, wordt een uitzonderlijk woonproject gerealiseerd met 9 exclusieve villa's. De kavels, variërend van 850 tot 950 m², bieden een unieke kans om bouwgrond te verwerven op deze iconische locatie in het Zoute.

Elke villa wordt ontworpen door gerenommeerde architecten zoals Piet Bailly, Vincent Holvoet, Archi2000 en EL Architects, wat garandeert dat elk huis een unieke creatie zal zijn, volledig afgestemd op de grandeur van de omgeving.

Plannen en bijkomende informatie te verkrijgen via ons kantoor.

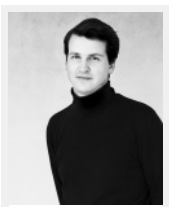

Verantwoordelijke eigendom

Bert Deschrijver
+32 50 63 20 40
bert@immobis.be



ImmoBis.be





Prijzen vanaf € 4.483.750 tot € 4.846.500

Referentienummer: 8417501

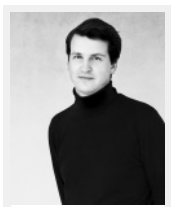

Verantwoordelijke eigendom

Bert Deschrijver
+32 50 63 20 40
bert@immobis.be



ImmoBis.be





Prijzen vanaf € 4.483.750 tot € 4.846.500

Referentienummer: 8417501

Algemeen

 Locatie 8300 Knokke-Heist

Specifiek

Type	Project	Specificatie	Inclusief BTW
Overstromingsgevoelig gebied	Geen	EPC waarde	In aanvraag
EPC unieke code	In aanvraag	EPC klasse	In aanvraag

Stedenbouwkundige details

Stedenbouwkundige vergunning	Vergunning uitgereikt	Dagvaarding en herstellvordering	Geen rechterlijke herstelmaatregel of bestuurlijke maatregel opgelegd
Stedenbouwkundige bestemming	Woongebied	Voorkooprecht	Geen voorkooprecht ruimtelijke ordening aanwezig
Verkavelingsvergunning	Verkavelingsvergunning	Overstromingsgevoelig gebied	Geen

Watertoets

Afgebakend oeverzone	Geen	Afgebakend overstromingsgebied	Geen
----------------------	------	--------------------------------	------

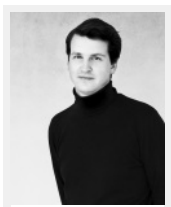

Verantwoordelijke eigendom

Bert Deschrijver
+32 50 63 20 40
bert@immobis.be



ImmoBis.be

